

ADMITERE ULBS 2019 (locuri alocate inițial)

Locuri bugetate alocate de către MEN:

Licență: 1.547 + 8 ptr Rromi + 120 ptr domenii prioritare +
+ 34 ptr absolvenți de licee din mediu rural +
+ 31 ptr perfecționarea CD = 1.740

Master: 849 + 5 ptr Rromi + 86 ptr domenii prioritare = 940

**Doctorat: 43 (din care 4 ptr domenii prioritare)
(19 IF cu bursă + 24 IF/IFR fără bursă)**

Locuri destinate candidaților din Rep. Moldova si Diaspora (Români de pretutindeni):

Licență: 44 (29 cu bursă + 15 fără bursă)

Master: 18 (11 cu bursă + 7 fără bursă)

Doctorat: 2 (1 cu bursă + 1 fără bursă)

STUDII DE LICENȚĂ (IF) - Locuri bugetate ocupate la finalul admiterii:

1.547 cetățeni români și UE

7 bsolvenți de licee din mediu rural (27 locuri au fost transformate în locuri ptr cetățeni români și UE)

5 cetățeni de etnie rromă (3 locuri au fost transformate în locuri ptr cetățeni români și UE)

120 locuri ptr domeniul prioritare

31 locuri ptr perfecționarea cadrelor didactice

29 locuri cu bursă, ptr cetățeni din categoria „români de pretutindeni”

15 locuri fără bursă, ptr cetățeni din categoria „români de pretutindeni”

TOTAL = 1.547 + 30 + 7 + 5 + 120 + 31 + 29 + 15 = 1.784

Locuri subvenționate ULBS = 45

Locuri cu taxă = 989

CPV = 26, CPL = 1

TOTAL STUDENȚI ÎN ANUL I = 2.845

STUDII DE MASTER (IF) - Locuri bugetate ocupate la finalul admiterii:

849 cetățeni români și UE

1 cetățean de etnie rromă (4 locuri au fost transformate în locuri ptr cetățeni români și UE)

86 locuri ptr domeniul prioritare

11 locuri cu bursă, ptr cetățeni din categoria „români de pretutindeni”

6 locuri fără bursă, ptr cetățeni din categoria „români de pretutindeni” (1 rămas neocupat)

TOTAL = 849 + 4 + 1 + 86 + 11 + 6 = 957

Locuri subvenționate ULBS = 36

Locuri cu taxă = 536

CPV = 1

TOTAL STUDENȚI ÎN ANUL I = 1.530

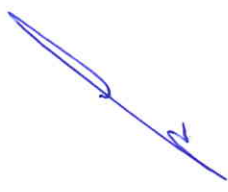

STUDII DE DOCTORAT - Locuri bugetate ocupate la finalul admiterii:

Doctorat: 43 (din care 4 ptr domenii prioritare) - (19 IF cu bursă + 24 IF/IFR fără bursă)

2 (1 cu bursă + 1 fără bursă) – ptr „Români de pretutindeni”

Suplimentarea #1: 7 locuri IF fără bursă

Suplimentarea #2: 4 locuri IF fără bursă & 1 loc IF cu bursă

20 IF cu bursă

35 IF fără bursă

59 IFR cu taxă, din care 8 subvenționate ULBS

1 loc cu bursă, ptr cetățeni din categoria „români de pretutindeni”

1 loc fără bursă, ptr cetățeni din categoria „români de pretutindeni”

1 loc CPV

TOTAL STUDENȚI ÎN ANUL I = 117

Candidați (nr. de dosare) ÎNSCRIȘI la programele de licență

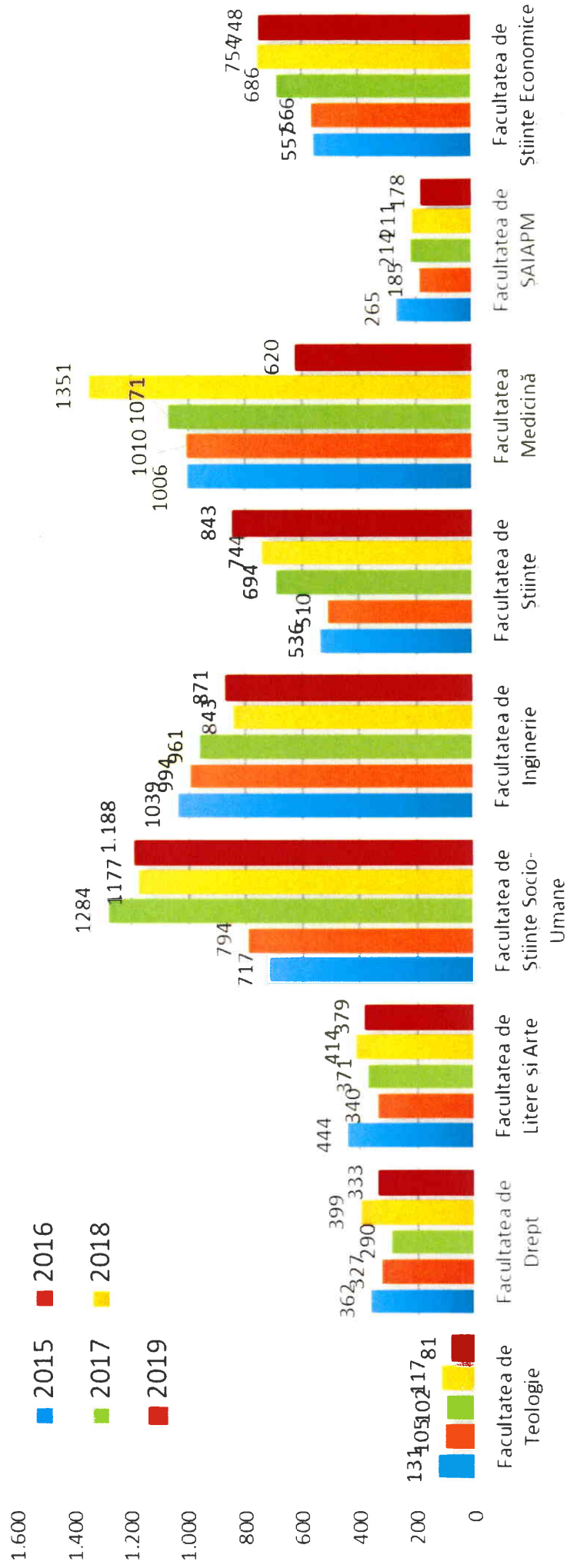

Candidați (nr. de dosare) ÎNSCRIȘI la programele de master

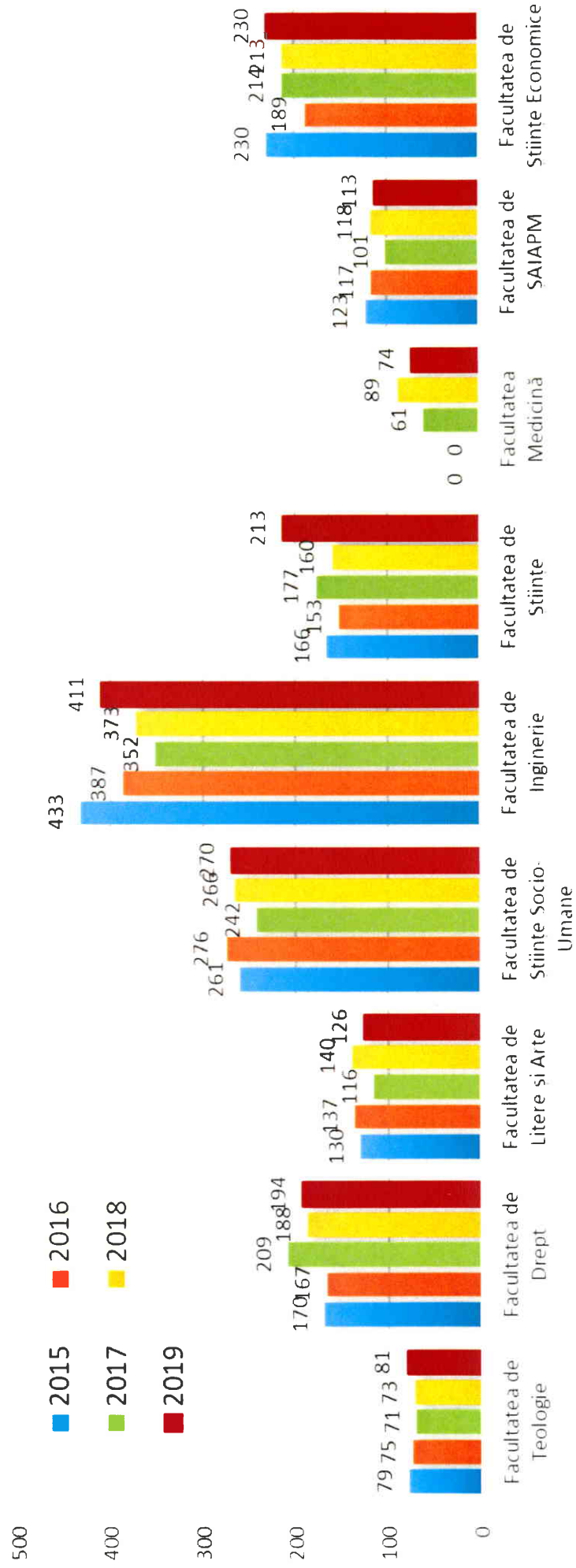

CANDIDAȚI ÎNSCRIȘI LA NIVELUL ULBS

	2015		2016		2017		2018		2019	
	iul.15	sept.15	iul.16	sept.16	iul.17	sept.17	iul.18	sept.18	iul.18	sept.19
Licenta	4486	571	4280	551	5073	600	5393	617	4642	599
Master	1150	442	1173	328	1122	421	1121	499	1338	374
Total	5636	1013	5453	879	6195	1021	6514	1116	5980	973
	6649		6332		7216		7630		6953	

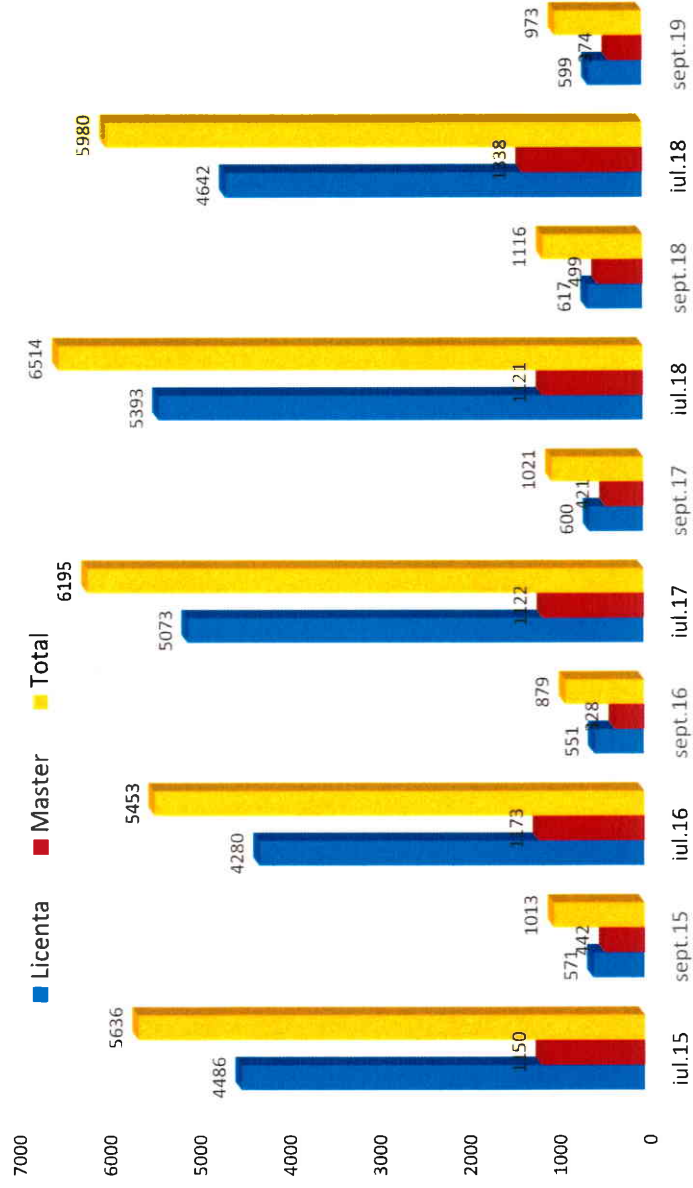

[Handwritten signature]

CANDIDAȚI ÎNSCRIȘI (SESIUNEA IULIE) LA NIVELUL ULBS

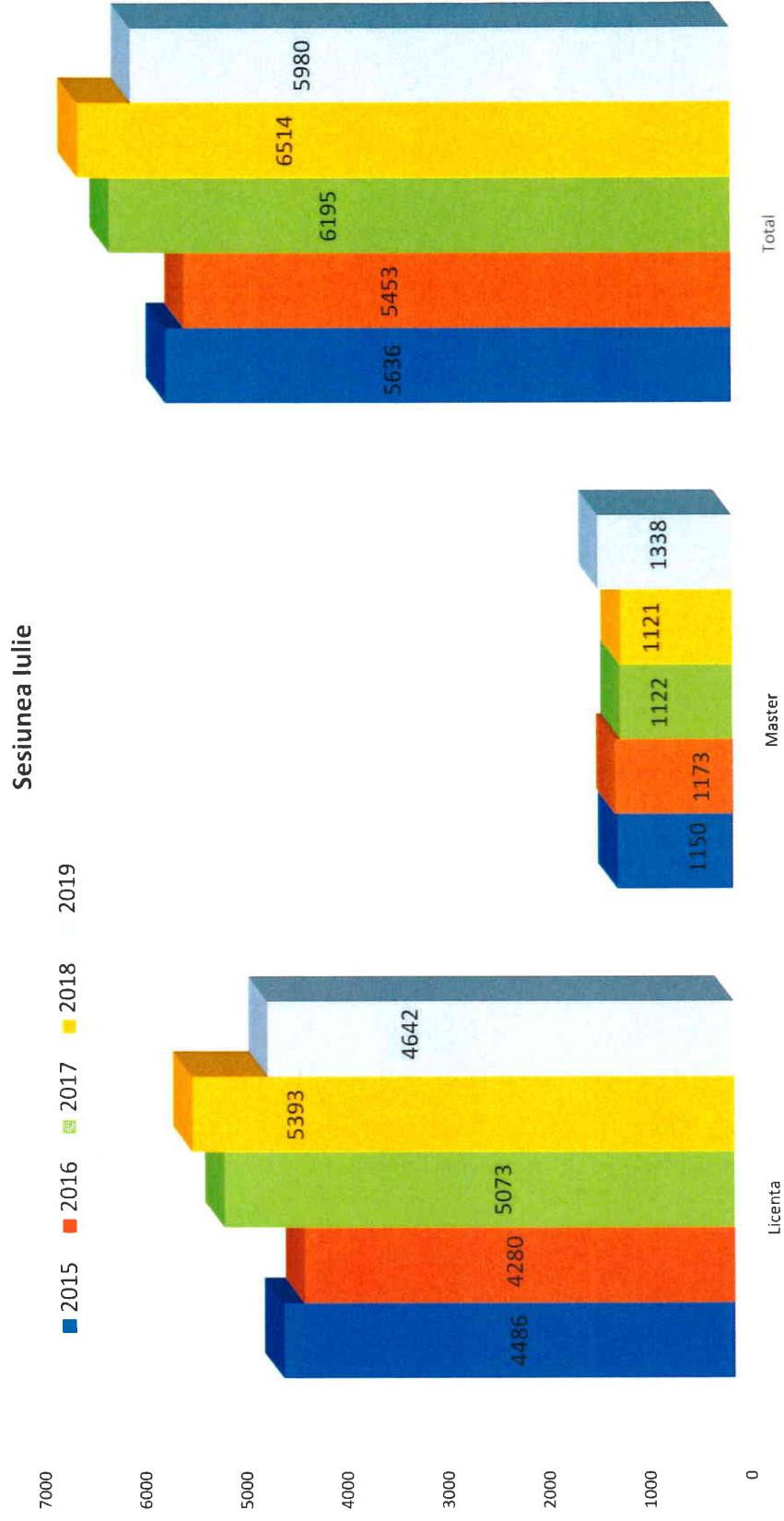

CANDIDAȚI ÎNSCRIȘI (SESIUNEA SEPTEMBRIE) LA NIVELUL ULBS

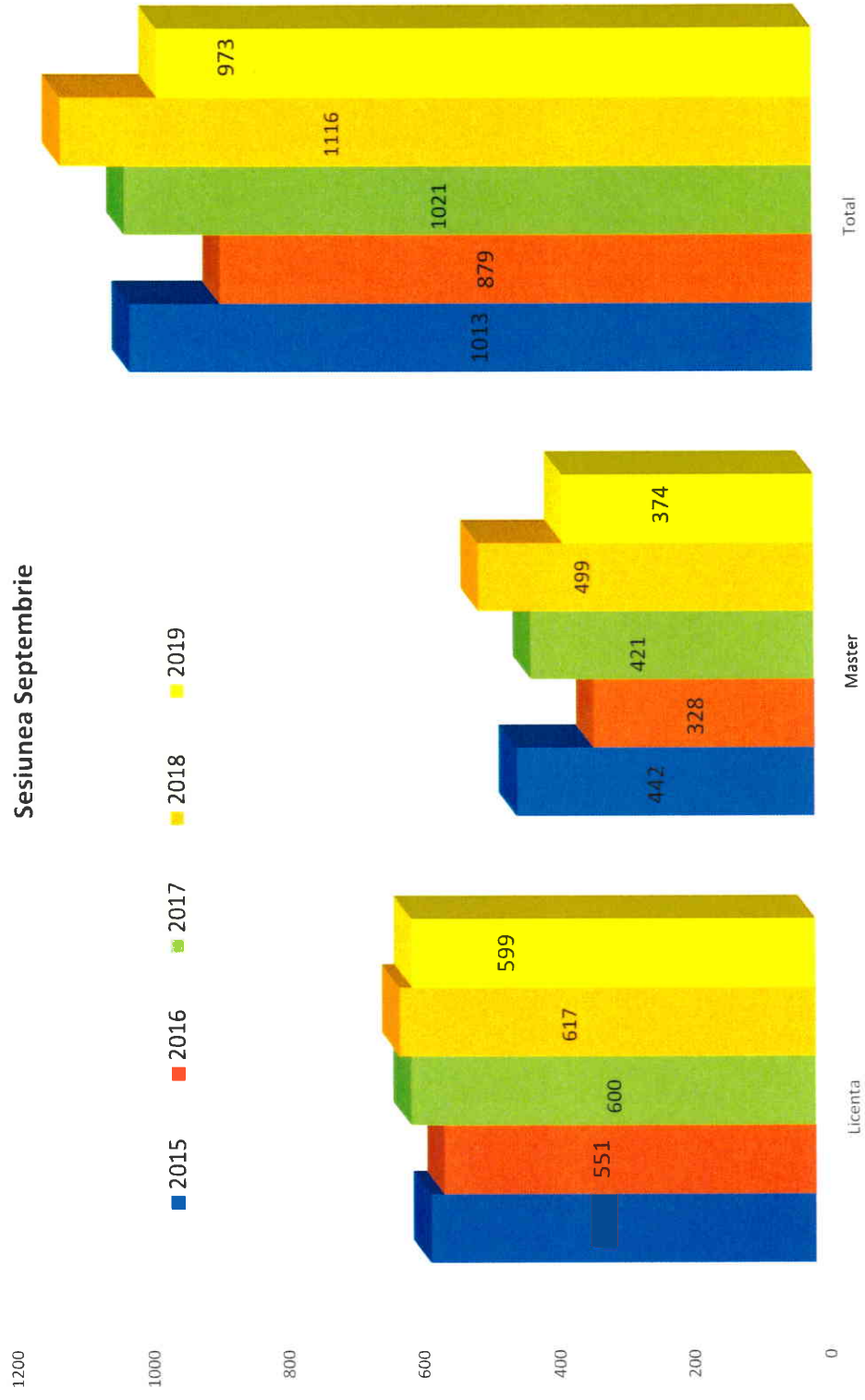

Candidați ADMIȘI la programele de licență

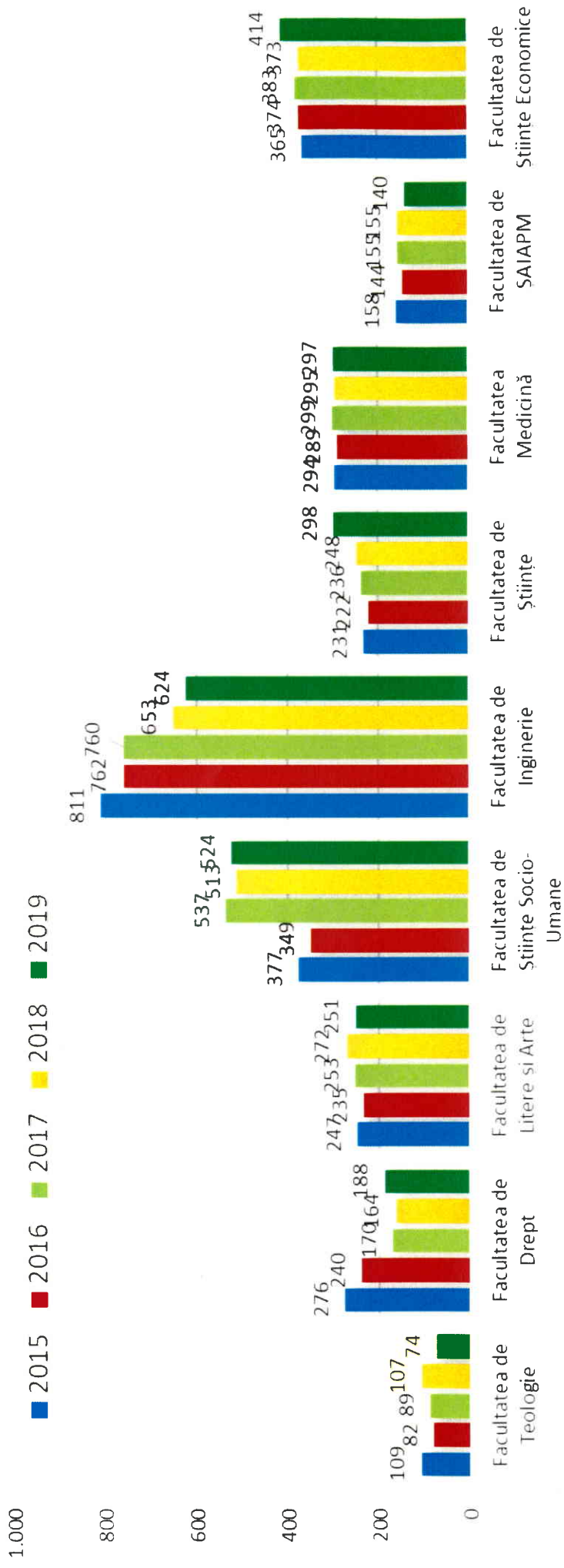

Candidați ADMIȘI la programele de master

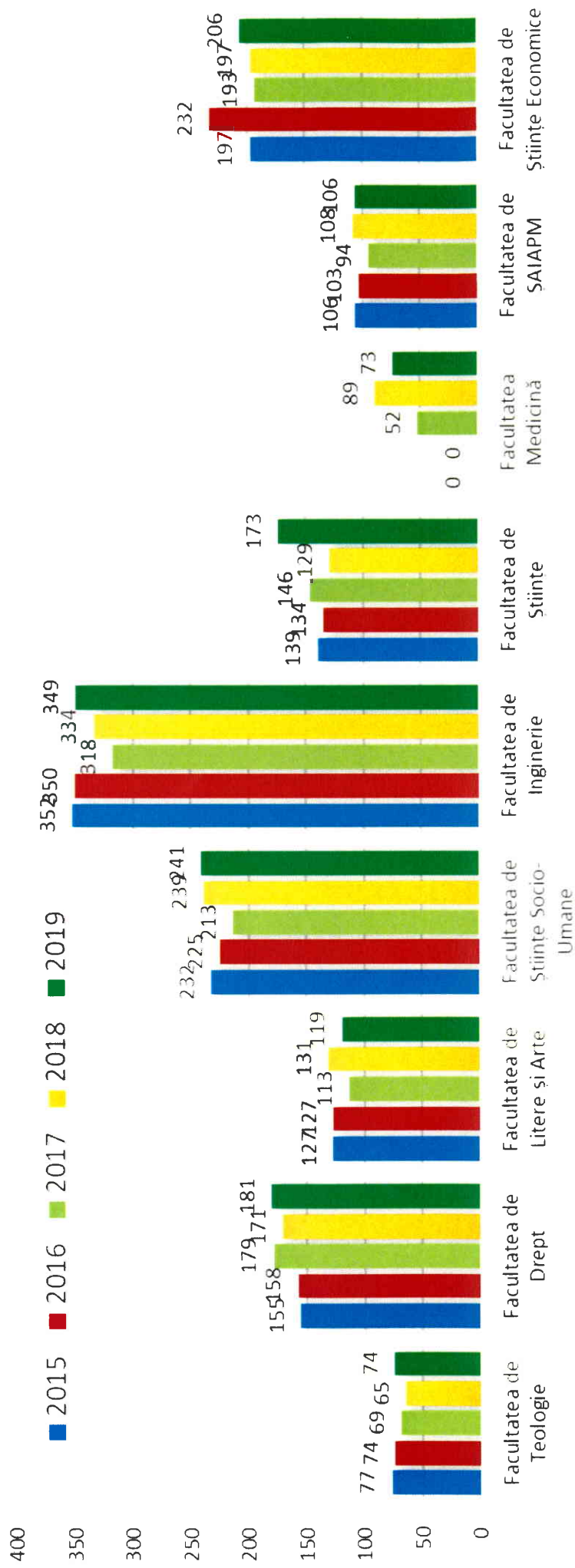

PROCENTUL CANDIDAȚILOR CONFIRMATI / ADMȘI DIN TOTAL CANDIDAȚI ÎNSCRIȘI

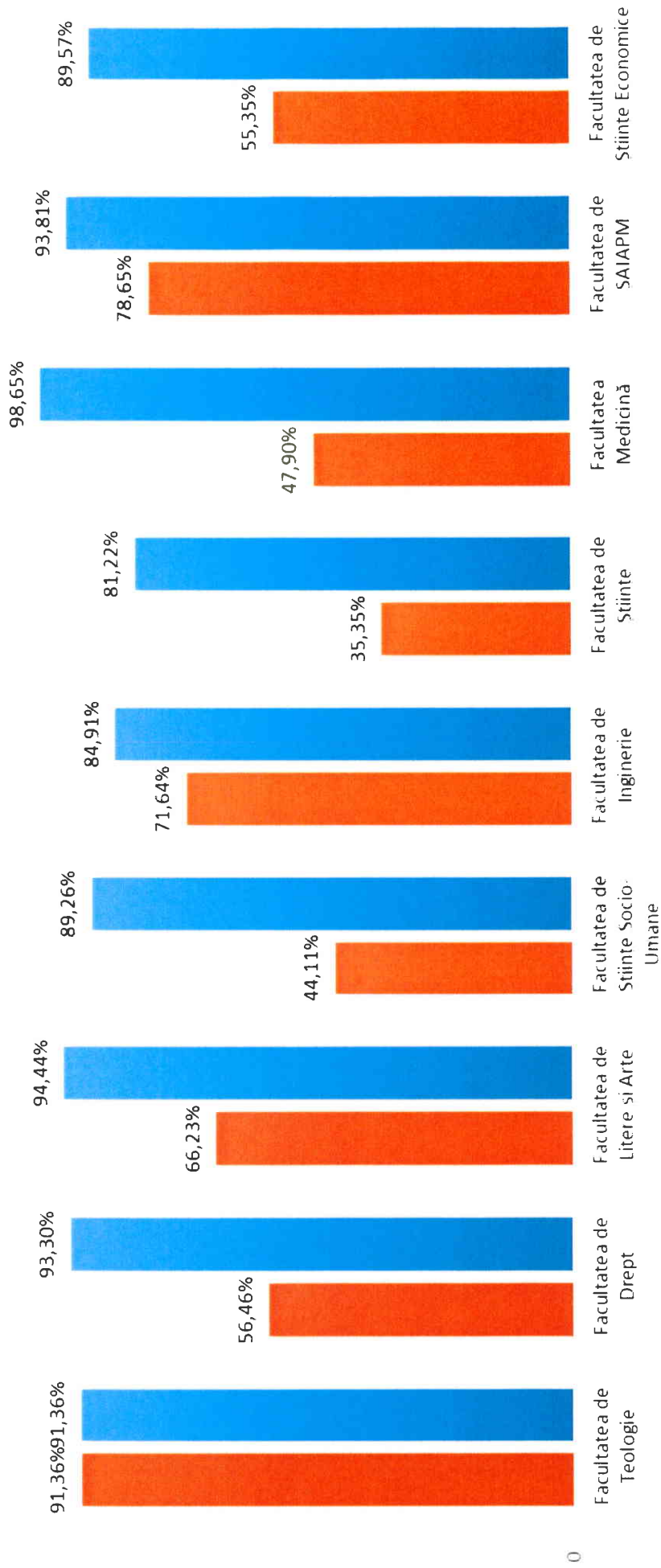

■ Licență ■ Master

Candidați ADMIȘI la programele ID / IFR

