

ANEXĂ LA HOTĂRÂREA SENATULUI
NR. 313 DIN 23.04.2020

RAPORTUL

Privind contractual managerial

2016-2020

Art. V INDICATORI DE PERFORMANȚĂ MANAGERIALĂ

5.1. Indicatorii de performanță managerială sunt stabiliți în Programul managerial al Rectorului și în strategia universității 2014-2020 „Sustenabilitate și excelență pentru comunitate” pentru întregul mandat de 4 ani și prezentați în anexa la prezentul contract.

5.2. Pe parcursul executării contractului părțile pot să modifice, de comun acord, indicatorii de performanță în scopul adaptării lor la resursele disponibile pentru realizarea lor.

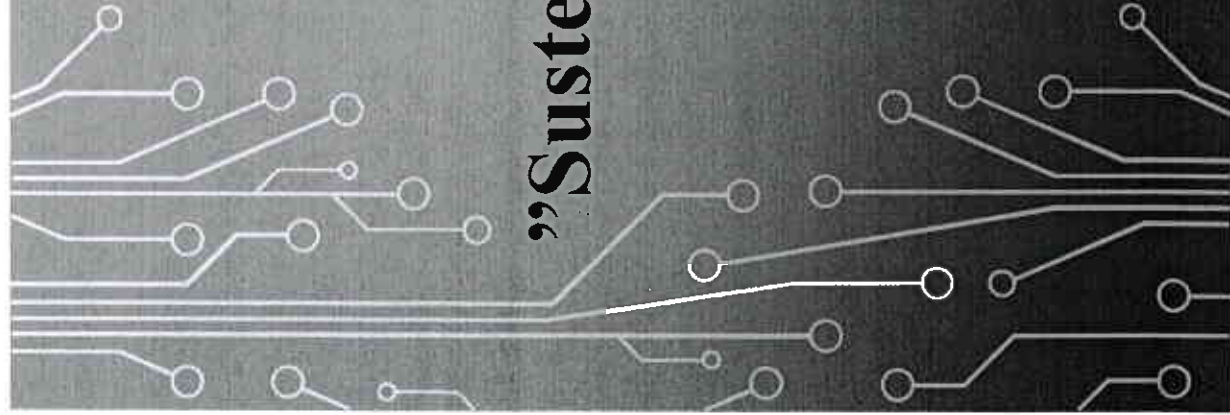

Smart_ULBS 2.0.

”Sustenabilitate și excelență pentru comunitate”





ULBS

Un Oraș, o Universitate O Universitate, un Oraș



A handwritten signature or logo in blue ink, located in the top right corner of the page. It appears to be a stylized name or set of initials.

Program managerial 2016-2020:

2020 ULBS va fi o universitate modernă, orientată către nevoile academice ale studenților și societății.

Planul managerial a fost construit pe strategia ULBS

2020 - Sustenabilitate și excelență pentru comunitate.

El urmărește evoluția echilibrată a universității pe cei cinci piloni de dezvoltare:

1. Educație și activitate didactică
2. Cercetare-dezvoltare-Inovare
3. Internaționalizare
4. Implicarea activă în comunitate
5. Guvernanță universitară

Toate acestea realizate prin transparență, eficiență și dinamism cu întreaga comunitate academică a ULBS.

”Sustenabilitate și excelență pentru comunitate”

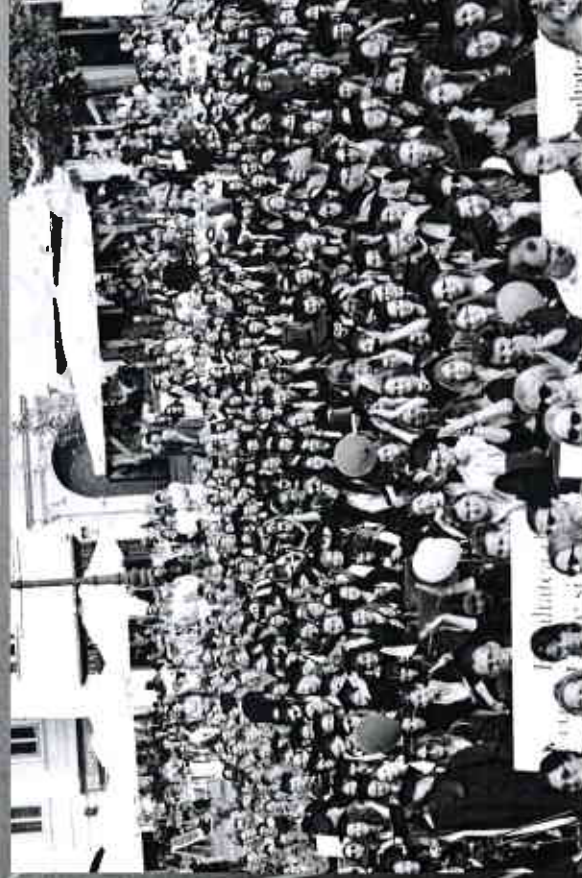

Indicatori	01.01.2017	01.01.2018	01.01.2019
Nr. total de studenți licență și master	13715	13778	13950
Nr. total de studenți doctoranzi	87	90	101

Handwritten signature or mark in blue ink.

Studenti-Absolvenți

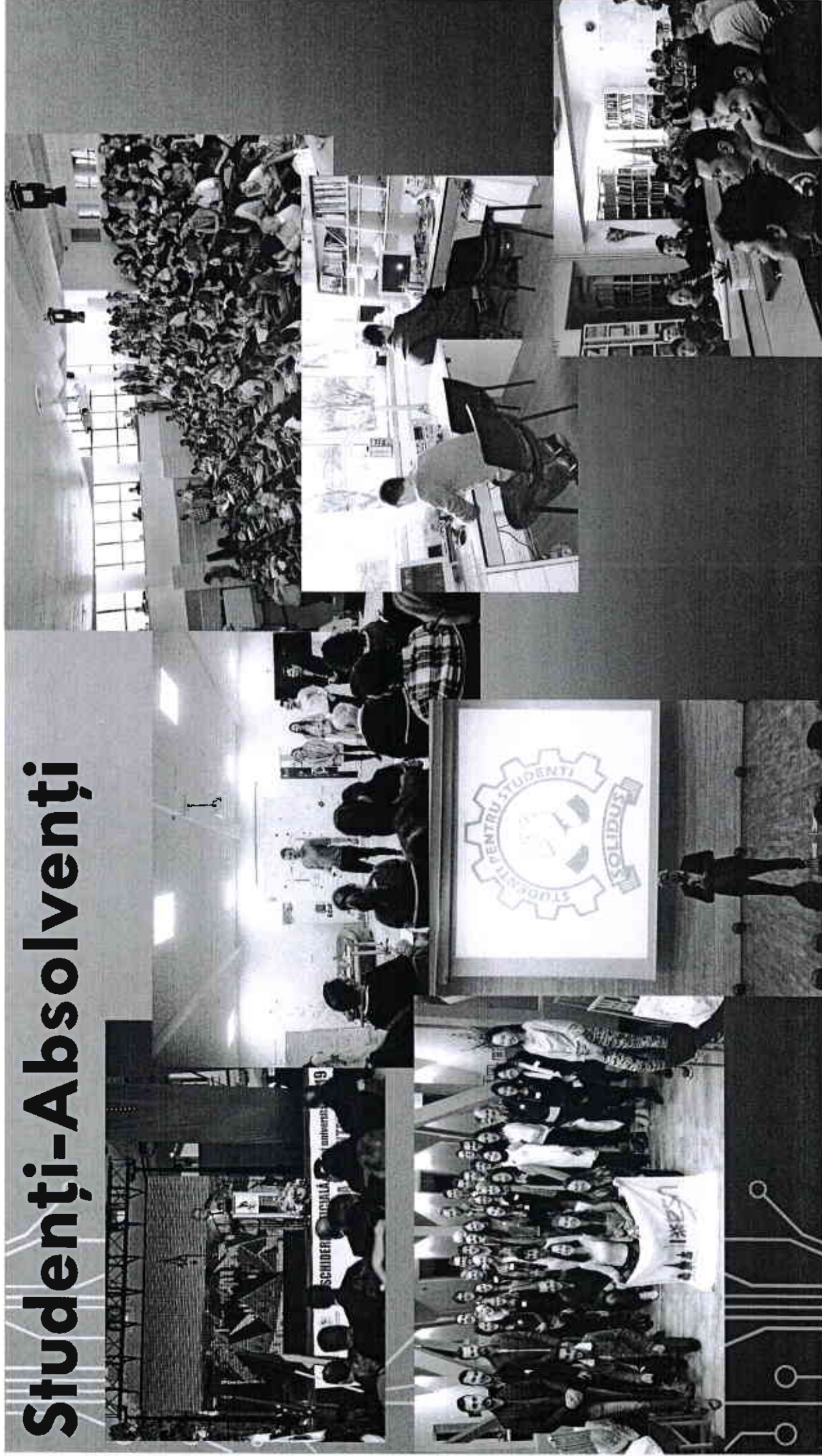

[Handwritten signature]

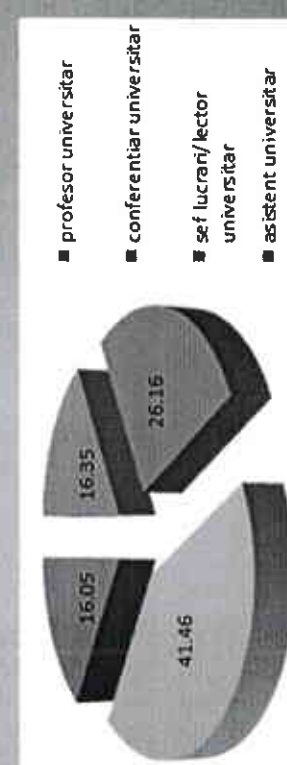

Funcții didactice	Nr. Personal Nr. 01.01.2017	Personal Nr. 01.01.2018	Personal % 01.01.2019
profesor universitar	113	119	110
conferețiar universitar	171	183	176
șef lucrări/lector universitar	282	262	278
asistent universitar	47	73	107
Total	613	637	671

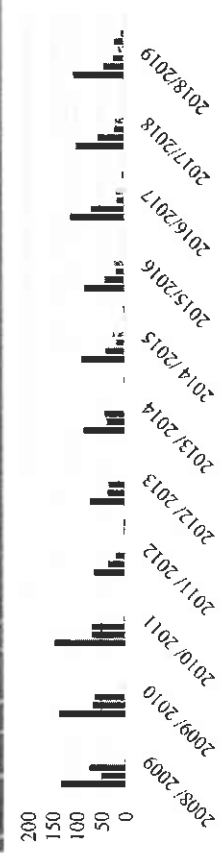

- Doctoranzi total, din care
- Cu taxă
- Cu bursă
- Cu frecvență fără bursă
- Cu frecvență redusă fără bursă
- Doctoranzi străini cu taxă
- Doctoranzi străini fără taxă (bursieri, EMMA, etc)

Nr. total de personal angajat cu normă întreagă

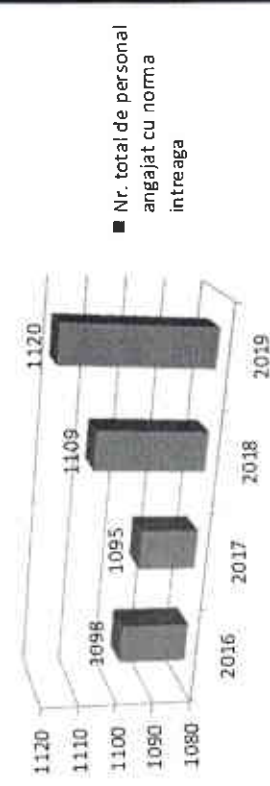

”Sustenabilitate și excelență pentru comunitate”

Select	Field: Grant Numbers	Record Count	% of 3,667	Bar Chart
<input type="checkbox"/>	LBUS-IRG-2015-01	39	1.064 %	
<input type="checkbox"/>	LBUS-IRG-2016-02	32	0.873 %	
<input type="checkbox"/>	POSDRU/159/1.5/S/133255	29	0.791 %	
<input type="checkbox"/>	133255	26	0.709 %	
<input type="checkbox"/>	LBUS-IRG-2017-03	22	0.600 %	
<input type="checkbox"/>	LBUS-IRG-2018-04	21	0.573 %	

LIBRARY
INSTITUTUL NATIONAL DE RECHIZITE
CONSTRUCȚII
PROIECTAREA
RECHIZITE

LOCATIUNEA DE RECHIZITE

GIFT OF THE RECHIZITE

1. RECHIZITE
2. RECHIZITE
3. RECHIZITE
4. RECHIZITE
5. RECHIZITE
6. RECHIZITE
7. RECHIZITE
8. RECHIZITE
9. RECHIZITE
10. RECHIZITE
11. RECHIZITE
12. RECHIZITE
13. RECHIZITE



NOAPTEA CERCEȚĂTORILOR
27.09.2019

”Investițiile în cercetare sunt fundamentale pentru dezvoltarea economiei noastre”
 ”Știința este sursa tuturor cunoștințelor”
 ”Cercetarea este motorul progresului”

Universitatea ”Lucian Blaga” din Sibiu
 Institutul Național de Rechetite



Handwritten signature in blue ink.



Acorduri mobilitați Non-UE



An	Nr. Contract	Finanțare în Euro
2011-2012	53/31.05.2011	333.509 Euro
2012-2013	55/31.05.2012	438.217 Euro
2013-2014	53/31.05.2013	533.009 Euro
2014-2015	2014-1-RO01-KA103-000565	700.310 Euro
2015-2016	2015-1-RO01-KA103-014366	712.684 Euro
2016-2017	2016-1-RO01-KA103-023190	845.695 Euro
2017-2018	2017-1-RO01-KA103-035790	1.033.905 Euro
2018-2019	2018-1-RO01-KA103-	1.241.165 Euro
2019-2020	2019-1-RO01-KA103-062280	1.434.580 Euro

Contracte de finanțare mobilitați Erasmus +

INDICATORUL	2012	2013	2014	2015
Venituri totale	93.639.104	103.820.839	119.099.969	112.970.612
Cheltuieli totale	101.667.733	103.513.463	103.401.308	120.952.351
Rezultat operational	-8.028.629	307.376	15.698.661	-7.981.739
Rezultat consolidat	14.394.410	14.701.786	30.400.447	22.418.708

INDICATORUL	2016	2017	2018	2019
VENITURI TOTALE, din care:				
Finantarea institutionala	123.741.905	128.497.205	156.641.151	208.084.536
Venituri din taxe de scolarizare si alte venituri	74.809.456	86.468.997	103.873.304	138.358.193
Venituri din activitatea de cercetare	22.199.164	25.627.873	27.989.365	32.417.433
Venituri din finantarea externa nerambursabila	2.947.318	1.811.198	3.098.002	3.040.974
Venituri proprii ale caminelor si cantinelor studentesti	19.018.024	9.640.349	16.501.961	29.139.350
CHELTUIELI TOTALE, din care:				
	4.767.943	4.948.788	5.178.519	5.128.586
	115.017.874	129.645.743	166.344.789	198.496.503

Cheltuieli de personal	81.574.121	87.407.064	106.859.402	128.457.320
Cheltuieli de intretinere si functionare	18.078.784	17.208.952	15.585.402	26.185.287
Cheltuieli cu bursele si alte forme de sprijin material	12.232.271	21.572.977	28.638.487	39.439.252
Cheltuieli de capital	3.132.698	3.695.927	15.401.696	4.829.914
Plati efectuate in anii precedenti si recuperate in anul curent	---	-239.177	-140.198	-415.270
REZULTAT OPERATIONAL	8.724.031	-1.148.538	-9.703.638	9.588.033
REZULTAT CONSOLIDAT	31.142.739	29.994.201	20.290.563	29.878.596

INDICATORUL	2016	2017	2018	2019
Diferente salariale	11.261.283	5.259.174	4.180.359	9.541.750

INDICATORUL	2016	2017	2018	2019
Castigul mediu brut la ULBS	4.966	5.324	7.677	9.215
Castigul mediu brut pe economie	2.681	3.131	4.162	5.163
Coefficient de crestere	1,86	1,70	1,84	1,78

”Sustenabilitate și excelență pentru comunitate”

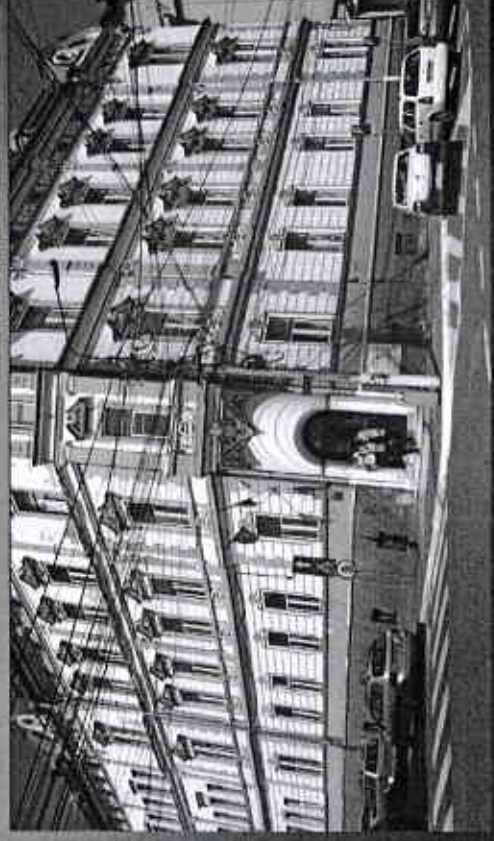

Handwritten signature or logo in blue ink.



Handwritten signature or initials in blue ink.

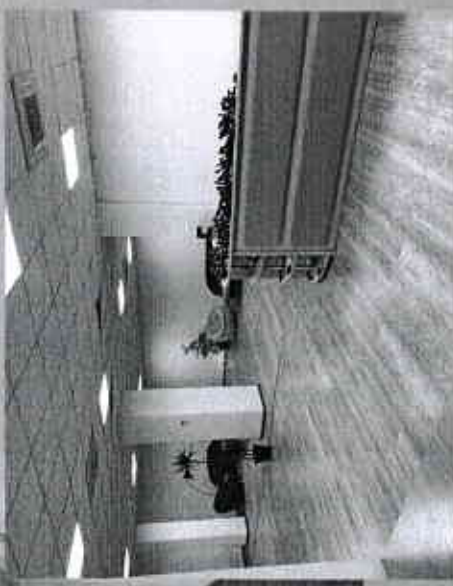

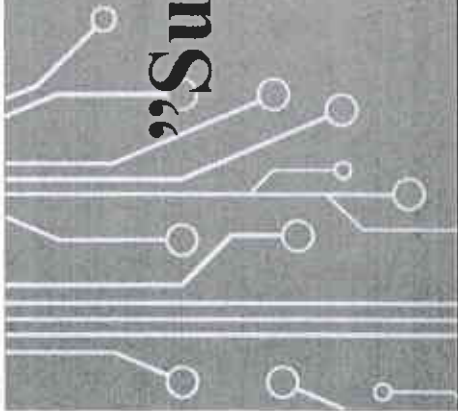

”Sustenabilitate și excelență pentru comunitate”

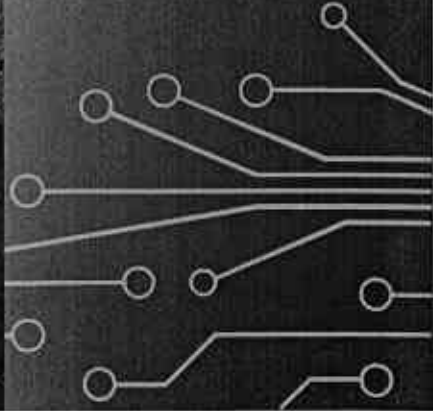

Parteneriate

Mediul academic și cu cel de business



4,2 milioane Euro



AB



Evenimente majore cu impact privind creșterea prestigiului și vizibilității naționale și internaționale a Universității:



Handwritten signature or mark in blue ink.

Handwritten signature or initials in blue ink.

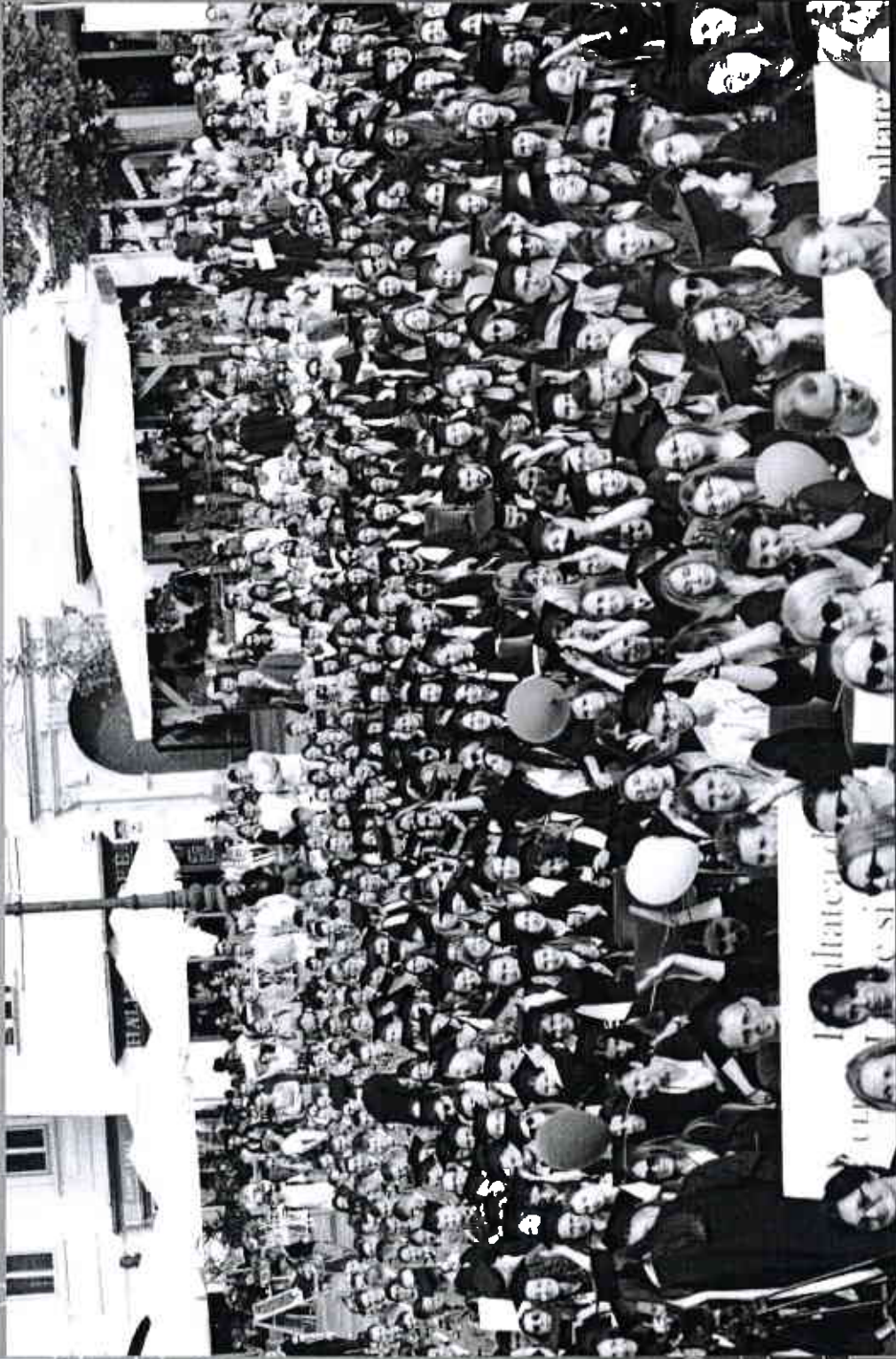

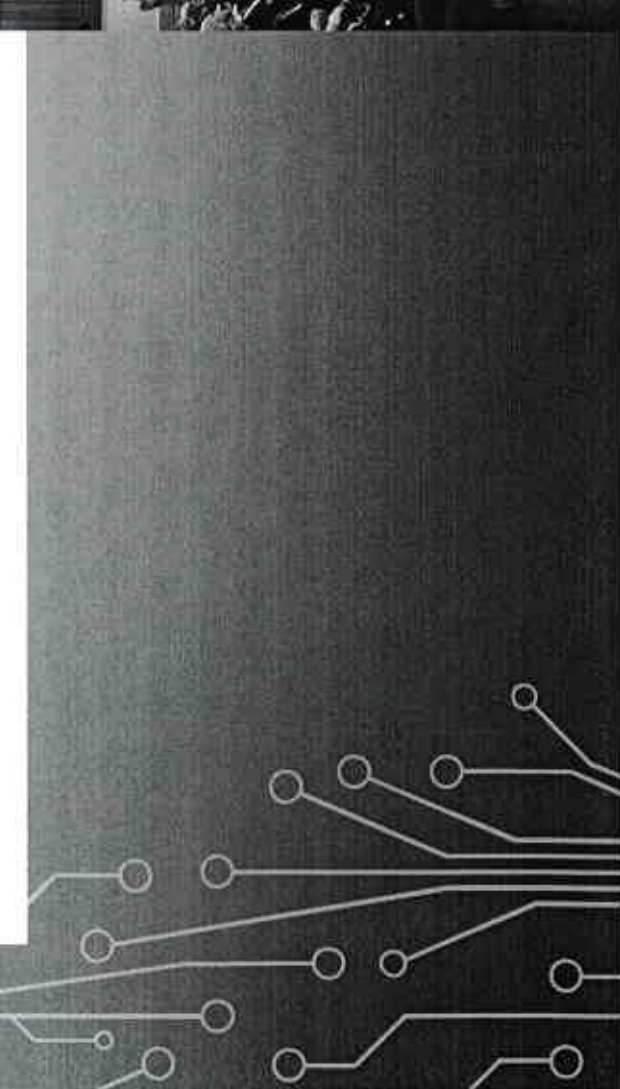
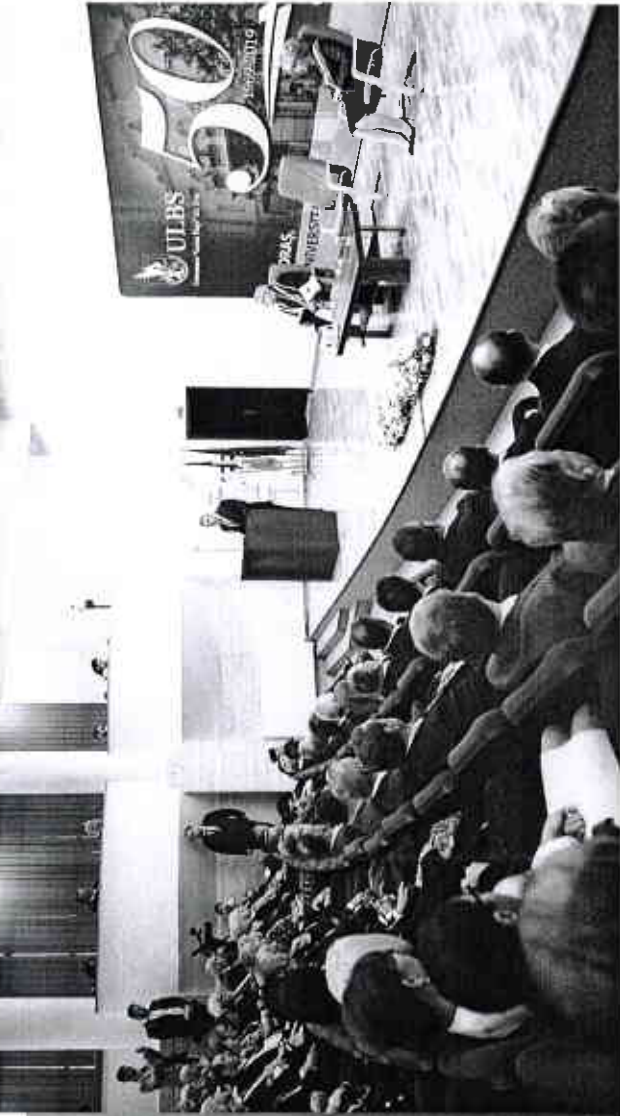



Handwritten signature in blue ink.



Smart_ULBS 4.0.

”Inovare, digitalizare și competențe pentru comunitate”

	
Sef	Lider
Conduce angajati	Coordoneaza angajati
Autoritar	Binevoitor
Inspira frica	Genereaza entuziasm
Spune "Eu"	Spune "Noi"
Pune accent pe probleme	Pune accent pe solutii
Stie cum se fac lucrurile	Arata cum se fac lucrurile
Foloseste oameni	Dezvolta oameni
Isi asuma creditele	Modest, acorda creditele
Comanda	Intreaba
Spune "Du-te"	Spune "Hai sa mergem"



Vă multumesc !!

BA